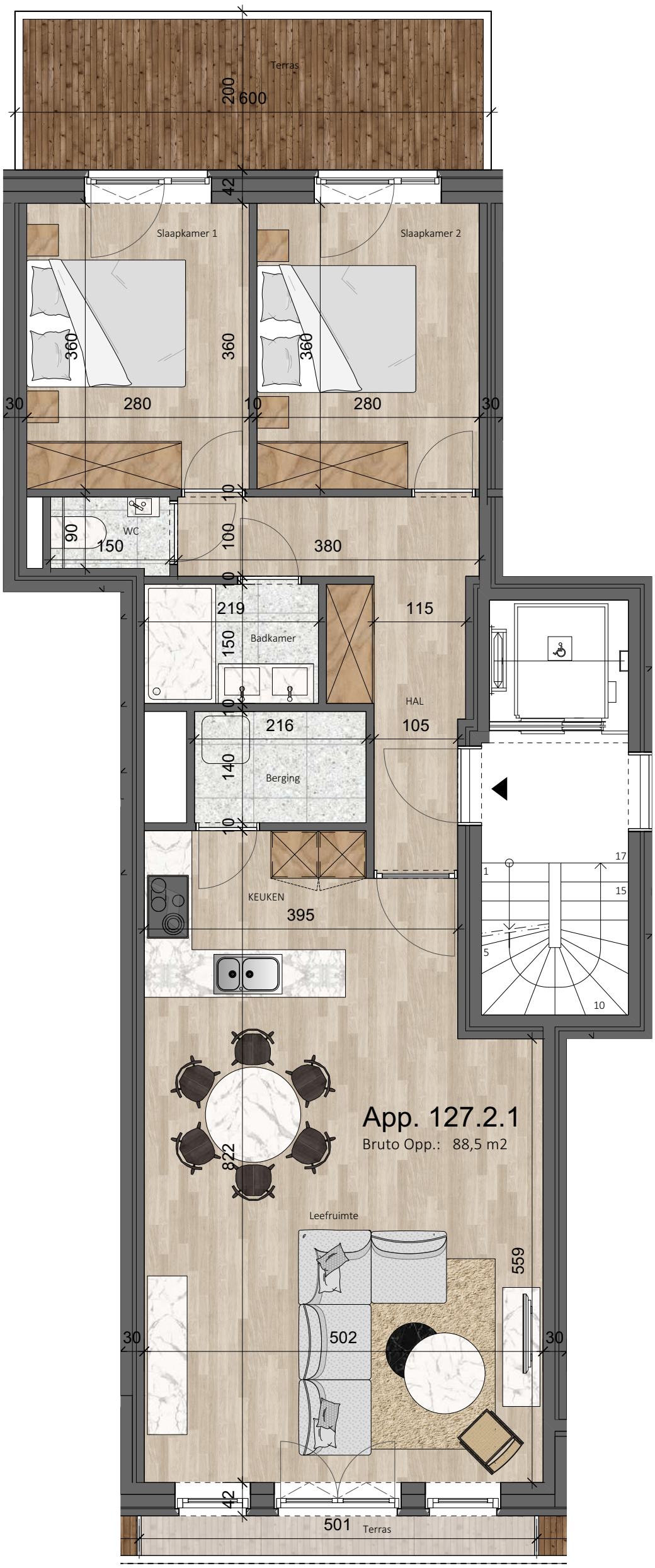

Bouwen van een meergezinswoning na slopen bestaande bebouwing	BOUWHEER	EL ARCHITECTS
West-Vlaanderen Oostende Christinastraat 127 - 129	Silverwind TV Zeedijk 63 - 8430 Middelkerke	
Dossier n°: 22-061708	Schaal: 1:60	APP. 127.2.1

Deze studie is eigendom van EL Architects BV, zal niet aan derden worden overgedragen, noch medegedeeld geheel of gedeeltelijk en is opgemaakt onder voorbehoud van wijzigingen, voortkomend van opmerkingen bouwheer en overheden, opmetingsplannen, kadasterplannen, studie stabiliteit en technieken. Opm.: samenstelling/afmetingen van de scheidingswanden tussen appartementen en gemeenschappelijke delen onder voorbehoud van studie akoestisch ingenieur. Alle meubilair is louter indicatief.