

# RESIDENTIE 'CENTRAL PARK'

KERKSTRAAT 19 'TWEEDE VERDIEPING'

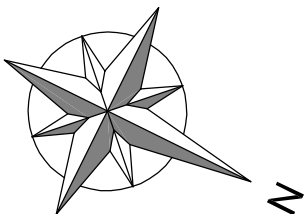

Alle afmetingen zijn informatief. Constructieve wijzigingen van de plannen onder voorbehoud van studie IR stabiliteit en studie IR technieken. Het voorgestelde meubilair is louter illustratief en niet bindend. De plannen blijven ter elk ogenblik eigendom van Groep Debaillie en mogen niet gekopieerd/hergebruikt worden.

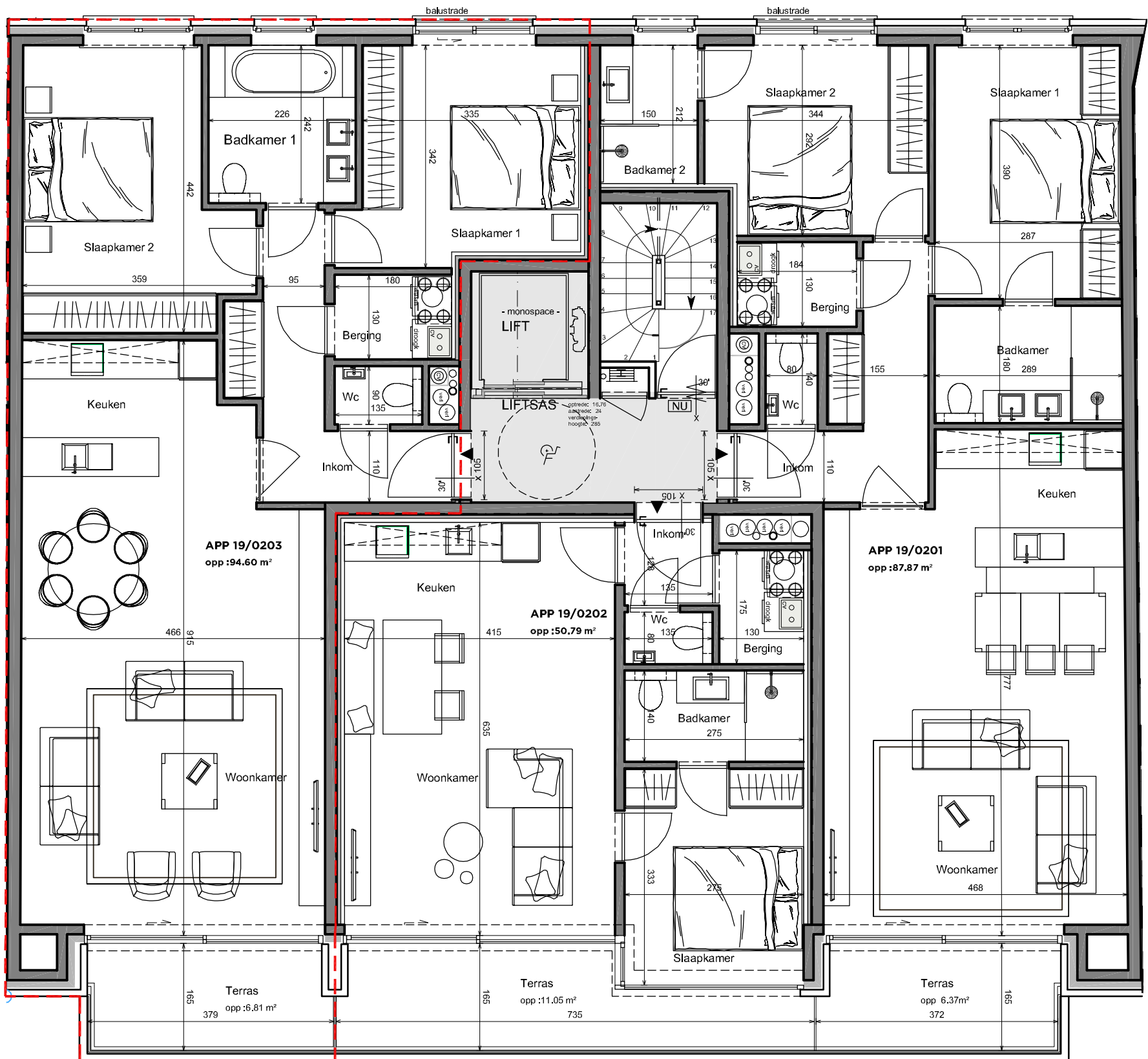

**GROEP DEBAILLIE**  
BUILDING ON EXPERIENCE SINCE 1955  
OSTENDELAAN 509  
B 8430 MIDDELKERKE  
059 - 300 750  
www.debaillie.com  
info@debaillie.com

**1527 RESIDENTIE 'CENTRAL' PARK**  
KERKSTRAAT 19  
8340 MIDDELKERKE

**TWEDE VERDIEPING**  
**APPARTEMENT 19/0203**



ARCAS ARCHITECTURE & URBANISM

Plannen onder voorbehoud van stabiliteits- studie en studie technieken. De ingetekende inrichting is indicatief en maakt geen deel uit van de koop/aanneemsom. Aan deze tekeningen kunnen geen rechten worden ontleend.

**DATUM WIJZIGINGEN:**

A	31-03-2020	H	.....
B	11-09-2020	I	.....
C	23-09-2020	J	.....
D	01-10-2020	K	.....
E	.....	L	.....
F	.....	M	.....
G	.....	N	.....