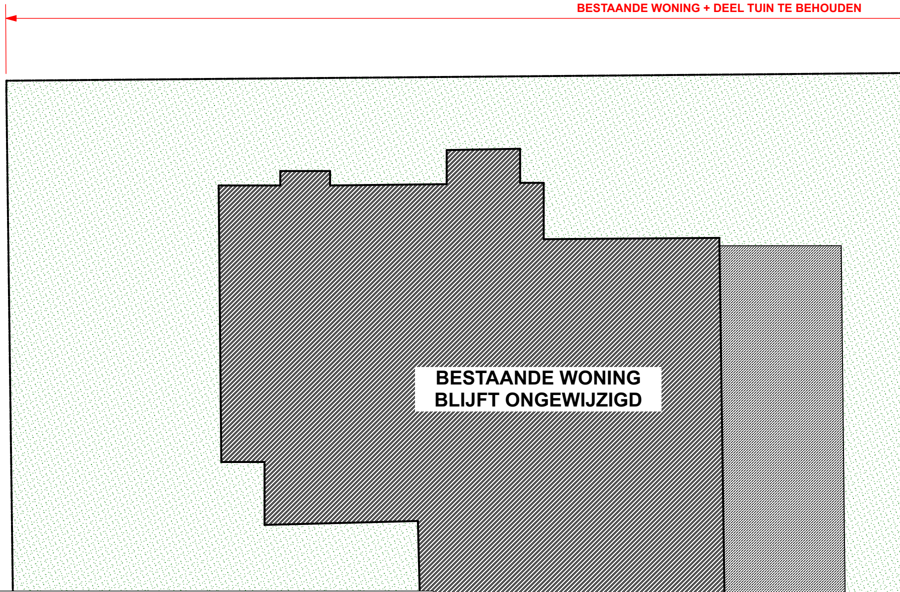
BESTAANDE WONING + DEEL TUIN TE BEHOUDEN
BESTAANDE WONING
BLIJFT ONGEWIJZIGD

LEGENDE ARCERING:

- ▩ gevelmetselwerk
- ▨ isolerende snelbouwsteen
- ▩ beton
- ▨ prefabbeton
- ▨ betonblokken
- ▨ YTONG hoge densiteit
- ▨ gipsblokken
- ▨ thermische en/of akoestische isolatie

LEGENDE SYMBOLIEK:

- 🟧 afvoer faecaliën
- 🟩 afvoer vuil water
- 🟦 afvoer regenwater
- ⬜ afvoer infiltratie

LEGENDE VENTILATIE:

- P doorvoer pulsie (aanvoer verse lucht)
- E doorvoer extrusie (afzuiging lucht)

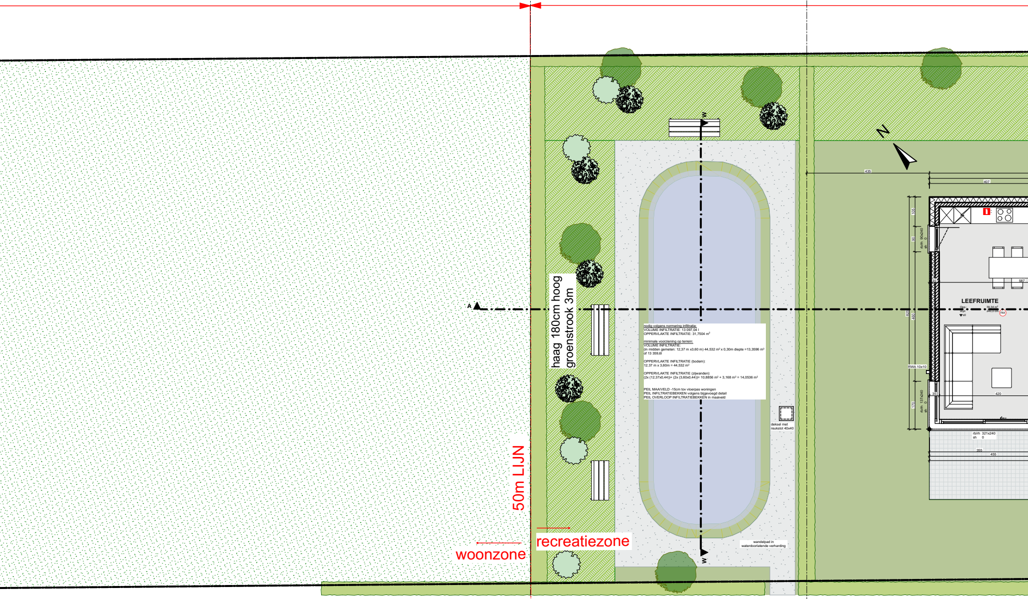
haag 180cm hoog
groenstrook 3m
50m LIJN
woonzone
recreatiezone
A
W
W
N
deksel met
reukslot 40x40
wandelpad in
waterdoorlatende verharding
435
407
105
90
rb/rh 90x240
sh 0
825
460
35
587
LEEFRUIMTE
Opp.: 39,34 m²
Wpl: 240,0 cm
±0
RM
RWA 10x10
420
170
rb/rh 137x240
sh 0
rb/rh 321x240
sh 0
355
455

nodig volgens normering infiltratie:
VOLUME INFILTRATIE: 13 097,04 l
OPPERVLAKTE INFILTRATIE: 31,7504 m²

minimale voorziening op terrein:
VOLUME INFILTRATIE:
(in midden gemeten: 12,37 m x3,60 m) 44,532 m² x 0,30m diepte =13,3596 m³
of 13 359,6l

OPPERVLAKTE INFILTRATIE (bodem):
12,37 m x 3,60m = 44,532 m²

OPPERVLAKTE INFILTRATIE (zijwanden):
(2x (12,37x0,44))+ (2x (3,60x0,44))= 10,8856 m² + 3,168 m² = 14,0536 m²

PEIL MAAIVELD -15cm tov vloerpas woningen
PEIL INFILTRATIEBEKKEN volgens bijgevoegd detail
PEIL OVERLOOP INFILTRATIEBEKKEN in maaiveld

GELIJKVLOERS VAKANTIEWONING 8

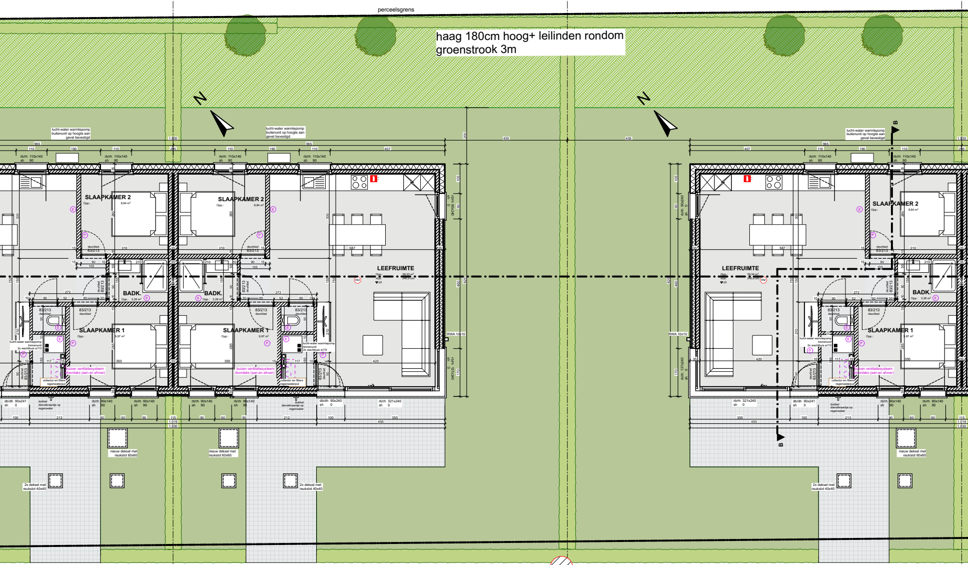
perceelsgrens
haag 180cm hoog+ leilinden rondom
groenstrook 3m
N
lucht-water warmtepomp buitenunit op hoogte aan gevel bevestigd
SLAAPKAMER 2
Opp.: 8,84 m²
SLAAPKAMER 1
Opp.: 9,97 m²
BADK.
Opp.: 3,26 m²
LEEFRUIMTE
Opp.: 39,33 m²
Opp.: 39,34 m²
vlpl: 240,0 cm
±0
RM
deurblad 83/213
lucht-water warmtepomp binnenunit 2x wachtbuis ø110
buizen ventilatiesysteem doordaks (aan-en afvoer)
collector en filters regenwaterput
dubbel dienstkraantje op regenwater
rb/rh 110x140 sh 90
rb/rh 90x140 sh 90
db/dh 90x241 sh 0
db/dh 90x240 sh 0
rb/rh 321x240 sh 0
rb/rh 90x240 sh 0
rb/rh 137x240 sh 0
RWA 10x10
nieuw deksel met reukslot 60x60
2x deksel met reukslot 40x40
B
965
407
455
1.930
1.019
825
460
587
420
350
310
285
272

8

GELIJKVLOERS VAKANTIEWONING 9

GELIJKVLOERS VAKANTIEWONING 10

NIEUW TE BOUWEN VAKANTIEWONINGEN

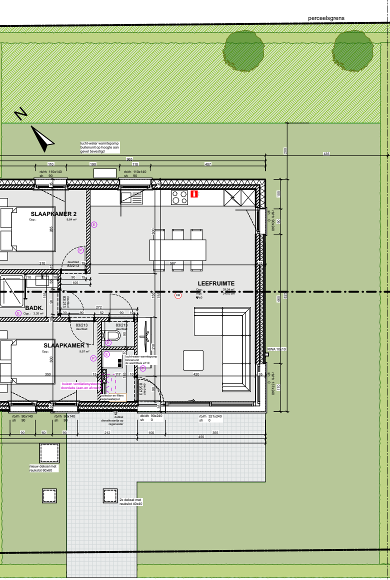
perceelsgrens
N
lucht-water warmtepomp buitenunit op hoogte aan gevel bevestigd
SLAAPKAMER 2
SLAAPKAMER 1
BADK.
LEEFRUIMTE
lucht-water warmtepomp binnenunit 2x wachtbuis ø110
buizen ventilatiesysteem doordaks (aan-en afvoer)
collector en filters regenwaterput
dubbel dienstkraantje op regenwater
RWA 10x10
nieuw deksel met reukslot 60x60
2x deksel met reukslot 40x40

GELIJKVLOERS VAKANTIEWONING 11

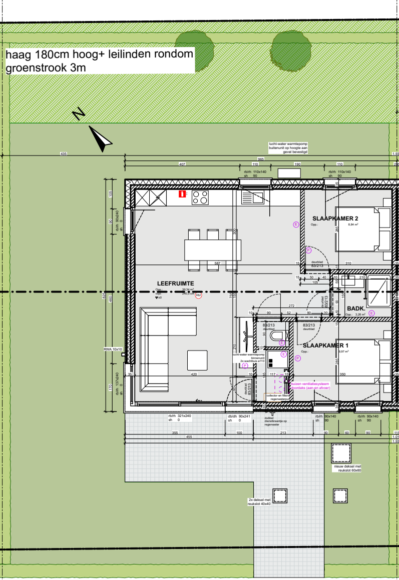
haag 180cm hoog+ leilinden rondom
groenstrook 3m
N
lucht-water warmtepomp buitenunit op hoogte aan gevel bevestigd
LEEFRUIMTE
SLAAPKAMER 2
SLAAPKAMER 1
BADK.
lucht-water warmtepomp binnenunit 2x wachtbuis ø110
buizen ventilatiesysteem doordaks (aan-en afvoer)
collector en filters regenwaterput
dubbel dienstkraantje op regenwater
RWA 10x10
nieuw deksel met reukslot 60x60
2x deksel met reukslot 40x40

GELIJKVLOERS VAKANTIEWONING 12

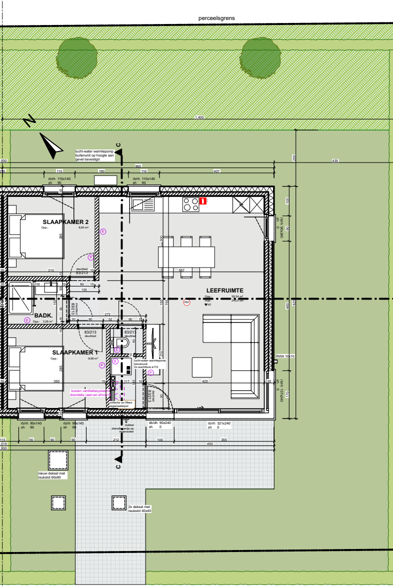
perceelsgrens
N
C
lucht-water warmtepomp buitenunit op hoogte aan gevel bevestigd
SLAAPKAMER 2
SLAAPKAMER 1
BADK.
LEEFRUIMTE
lucht-water warmtepomp binnenunit 2x wachtbuis ø110
buizen ventilatiesysteem doordaks (aan-en afvoer)
collector en filters regenwaterput
dubbel dienstkraantje op regenwater
RWA 10x10
nieuw deksel met reukslot 60x60
2x deksel met reukslot 40x40

GELIJKVLOERS VAKANTIEWONING 13

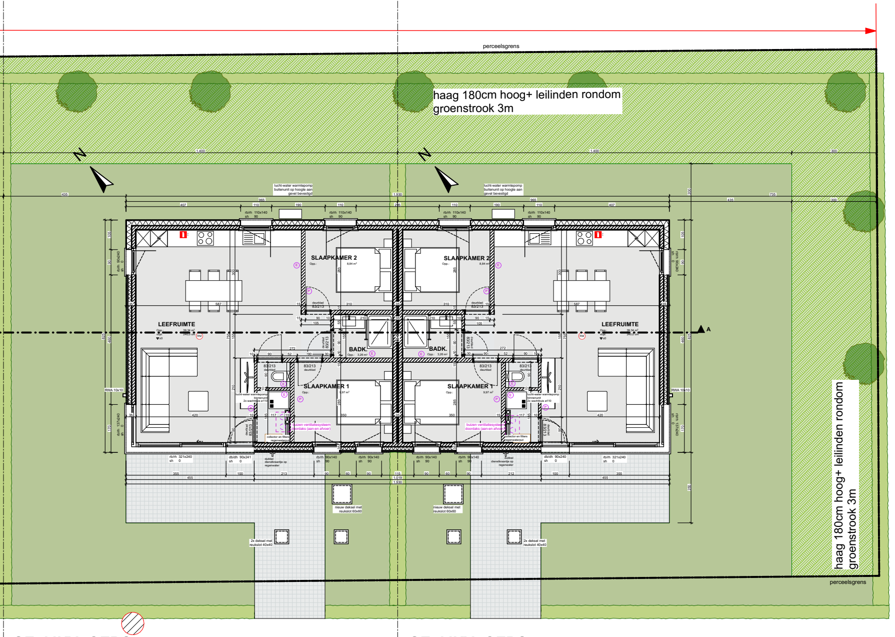
perceelsgrens
haag 180cm hoog+ leilinden rondom
groenstrook 3m
N
lucht-water warmtepomp buitenunit op hoogte aan gevel bevestigd
SLAAPKAMER 2
LEEFRUIMTE
BADK.
SLAAPKAMER 1
lucht-water warmtepomp binnenunit
2x wachtbuis ø110
buizen ventilatiesysteem doordaks (aan-en afvoer)
collector en filters regenwaterput
dubbel dienstkraantje op regenwater
RWA 10x10
A
nieuw deksel met reukslot 60x60
2x deksel met reukslot 40x40
haag 180cm hoog+ leilinden rondom
groenstrook 3m
perceelsgrens

GELIJKVLOERS VAKANTIEWONING 14

GELIJKVLOERS VAKANTIEWONING 15